

ПРАВИЛА ЗЕМЛЕПОЛЬЗОВАНИЯ И ЗАСТРОЙКИ КРАСНОСЕЛЬЦЕВСКОГО СЕЛЬСКОГО ПОСЕЛЕНИЯ

Быковского муниципального района Волгоградской области

Фрагменты карты градостроительного зонирования
территории, М 1: 5 000

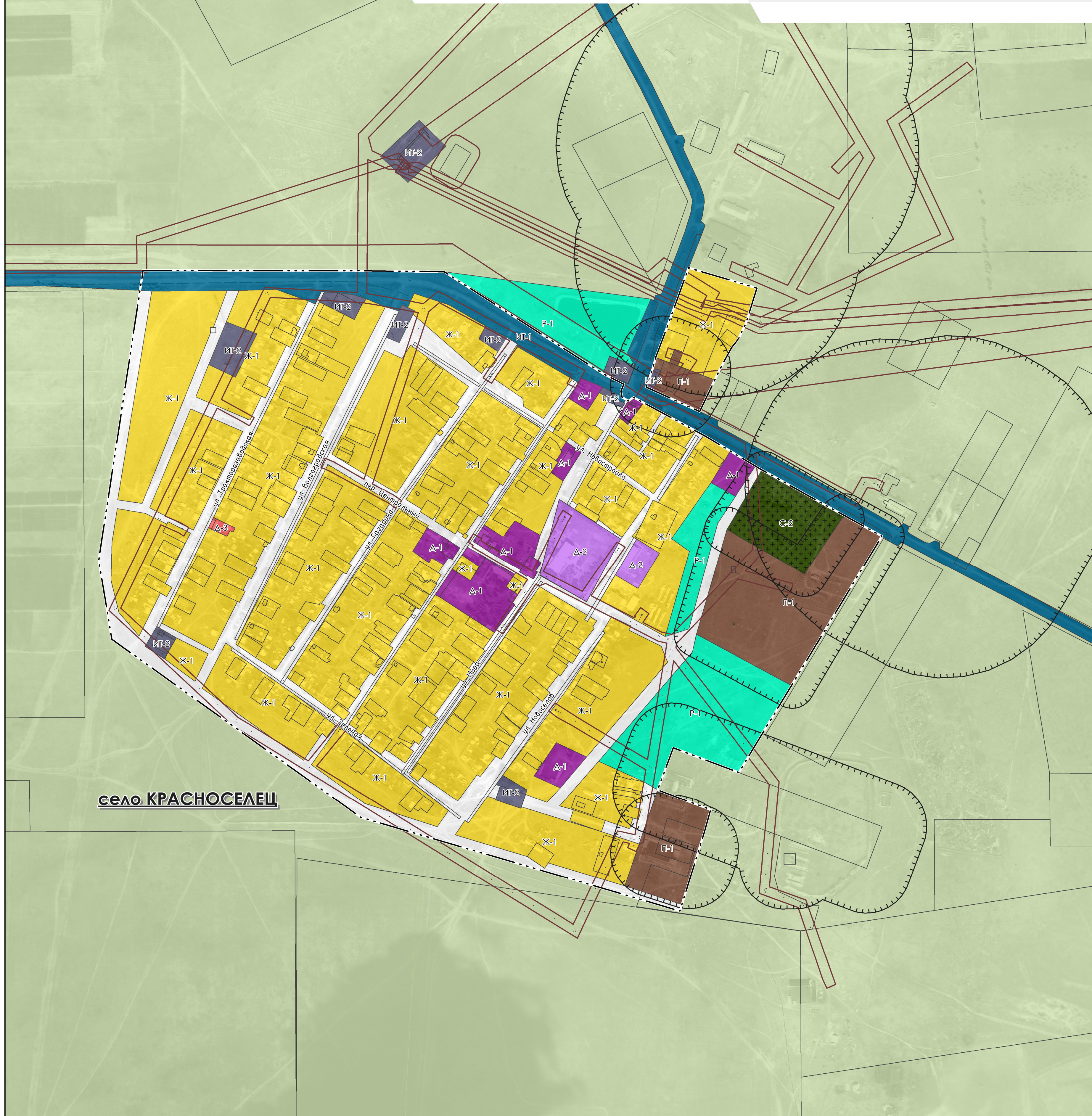

УСЛОВНЫЕ ОБОЗНАЧЕНИЯ:
(в соответствии с Приказом Минэкономразвития от 09.01.2018 г. №10)

Границы единиц административно-территориального деления

| обознач. | Наименование условного обозначения |
|----------|------------------------------------|
| — | - граница сельского поселения |
| — | - граница населенного пункта |

Территориальные зоны

| обознач. | код зоны | Наименование условного обозначения |
|----------|----------|---|
| | Ж-1 | - зона застройки индивидуальными жилыми домами |
| | Д-1 | - зона объектов общественно-делового и коммерческого назначения |
| | Д-2 | - зона объектов учебно-образовательного назначения |
| | Д-3 | - зона объектов здравоохранения |
| | Р-1 | - зона объектов рекреационного назначения |
| | Р-2 | - зона лесов |
| | ИТ-1 | - зона объектов транспортной инфраструктуры |
| | ИТ-2 | - зона объектов инженерной инфраструктуры |
| | П-1 | - зона размещения производственных объектов |
| | С-2 | - зона кладбищ |
| | СХ-1 | - зона объектов сельскохозяйственного назначения |
| | СХ-2 | - зона объектов сельскохозяйственного назначения в населенном пункте |
| | | - территории общего пользования, градостроительный регламент для которых не устанавливается |

Зоны с особыми условиями использования территорий

| сущест. | планир. | Наименование условного обозначения |
|---------|---------|---|
| | | - санитарно-защитная зона предприятий, сооружений и иных объектов |
| | | - охранные зоны инженерных коммуникаций |
| | | - охранный зона особо охраняемой природной территории |
| | | - особо охраняемая природная территория регионального значения |



село КРАСНОСЕЛЕЦ

поселок СЕВЕРНЫЙ

| | | | | | |
|--|-------------|------|--------------|--|--------------------------------------|
| ВО-БМР20 / 05-ДГЗ - КГЗ-2 | | | | | |
| Правила землепользования и застройки Красносельцевского сельского поселения Быковского муниципального района Волгоградской области | | | | | |
| Изм. | К.уч. | Лист | №зак/Подпись | Дата | |
| ГАП - ИП | Яковлева А. | | | 2020 | Карты градостроительного зонирования |
| Разраб. | Яковлева | | | 2020 | |
| | | | | Стадия | Лист |
| | | | | ПЗЗ | 2 |
| | | | | Листов | 2 |
| | | | | Фрагменты карты градостроительного зонирования территории, М 1:5 000 | |
| | | | | ЦРТ Центр Развития Территорий e-mail: crt@mail.ru | |